



HICO

주최자 가이드북





GYEONGJU

Hwabaek International Convention Center

경주화백컨벤션센터





Contents

시설개요	7
상세치수	12
유틸리티	16
사이니지	21
세팅	31
소방안전 및 고정시설	37
HICO 이용안내	43



시설개요

회의실/전시장 1F

회의실/贵宾회의실 2F

대회의실 3F

HICO OVERVIEW

부지면적 Site Area	42,774㎡
연면적 Total Building Area	31,872.65㎡
주요 시설 Main Facilities	1개 대회의실(3,421㎡), 14개 회의실, 전시장(2,273㎡) Convention Hall(3,421㎡), 14 Meeting Rooms, Exhibition Hall(2,273㎡)
부대 시설 Auxiliary Facilities	레스토랑, 비즈니스센터, 카페테리아, 편의점 등 Restaurant, Business Center, Cafeteria, Convenience Store, etc.
주차규모 Parking Capacity	520대 주차(지상 402대, 지하 118대) 520 vehicles(402 on the ground, 118 in the basement)

4F
레스토랑

3F
컨벤션홀

2F
회의실

1F
회의실 및 전시장

B1F
입주업체

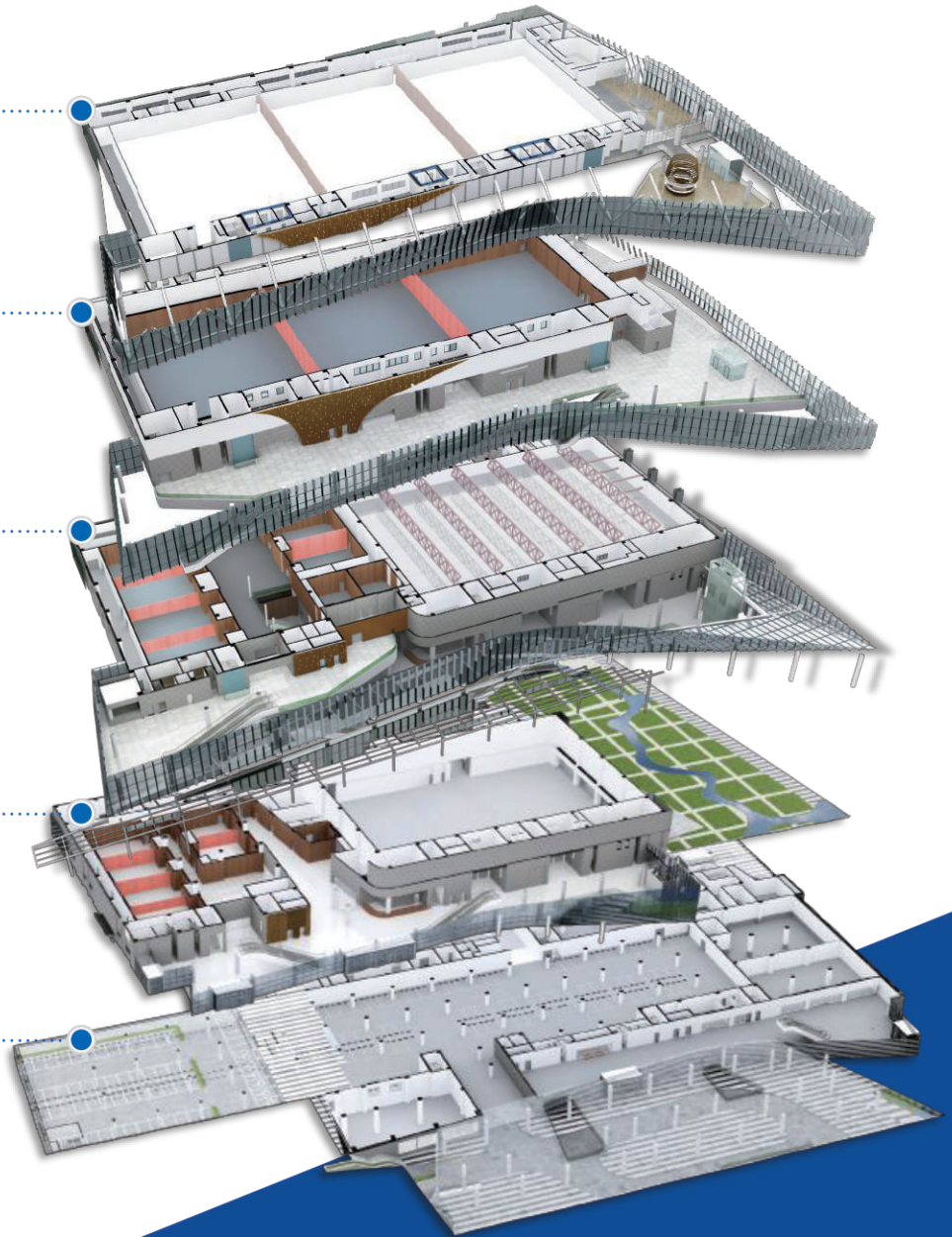

1F

- 화장실
- 자동제세동기
- 흡연부스
- 주최자사무실
- VIP룸
- 게이트위치
- 계단
- 엘리베이터
- 화물엘리베이터
- 에스컬레이터

회의실	구분(Room No)	면적(㎡)	가로(L)×세로(W)×높이(H) (m)		
	101, 102, 103, 104	125	13.9	9.6	4.5
	101+102, 103+104	250	13.9	19.2	4.5
	102+103+104	375	13.9	28.8	4.5
	101+102+103+104	500	13.9	38.4	4.5
	105, 106	115	12.4	10.1	4.5
	105+106	230	12.4	20.2	4.5
전시장	구분(Hall)	면적(㎡)	가로(L)×세로(W)×높이(H) (m)		
	Hall1, Hall2	1,136	28.8	36.9	8
	Hall1 + Hall2	2,273	57.6	36.9	8
	규모	115 booths (3m×3m)			
야외 전시장	구분	면적(㎡)	가로(L)×세로(W) (m)		
	전체구역	4,000	40	100	
	파빌리온	2,400	30	80	
	바닥 마감	잔디 및 보도블럭			



2F

- 화장실
- 자동제세동기
- 흡연부스
- 주최자사무실
- 게이트워치
- 계단
- 엘리베이터
- 화물엘리베이터

회의실	구분(Room No)	면적(m ²)	가로(L)×세로(W)×높이(H) (m)		
	201, 202, 203, 204	141	16.3	9.6	4.5
	201+202, 203+204	282	16.3	19.2	4.5
	202+203+204	423	16.3	28.8	4.5
	201+202+203+204	564	16.3	38.4	4.5
	205, 206	131	13.8	10.2	4.5
	205+206	262	13.8	20.4	4.5
	210	28	5.8	4.9	2.5
귀빈 회의실	구분	면적(m ²)	가로(L)×세로(W)×높이(H) (m)		
	S207	80	8.7	9.3	3.9
	S208	80	8.7	9.3	3.9



3F

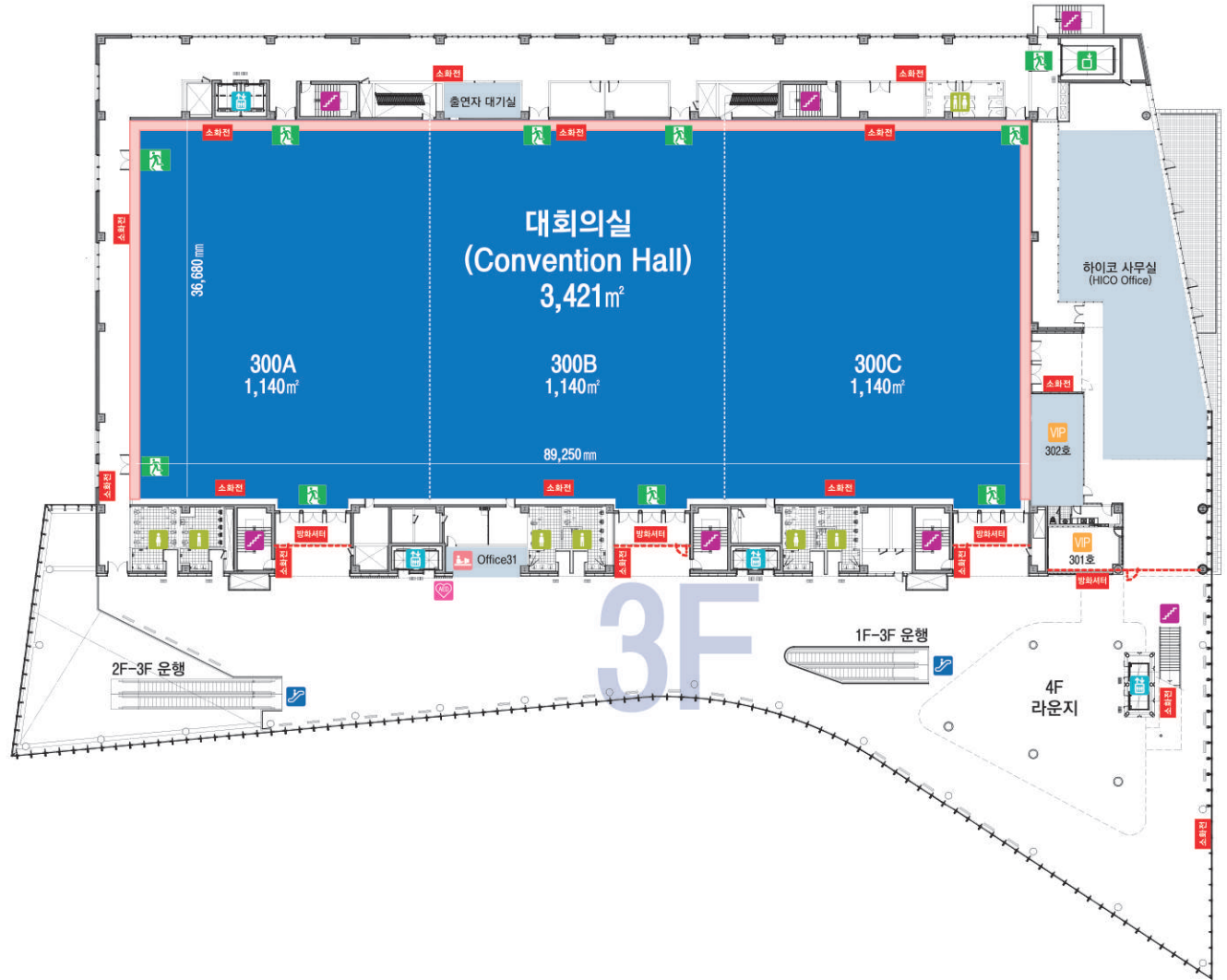

- 화장실
- 자동제세동기
- 주차자사사무실
- VIP룸
- 계단
- 엘리베이터
- 화물엘리베이터
- 에스컬레이터

구분(Hall)	면적(m²)	가로(L)×세로(W)×높이(H) (m)		
300A, 300B, 300C	1,140	29.5	36.6	12.5
300A+300B	2,280	59.3	36.6	12.5
300A+300B+300C	3,421	89.2	36.6	12.5

HICO

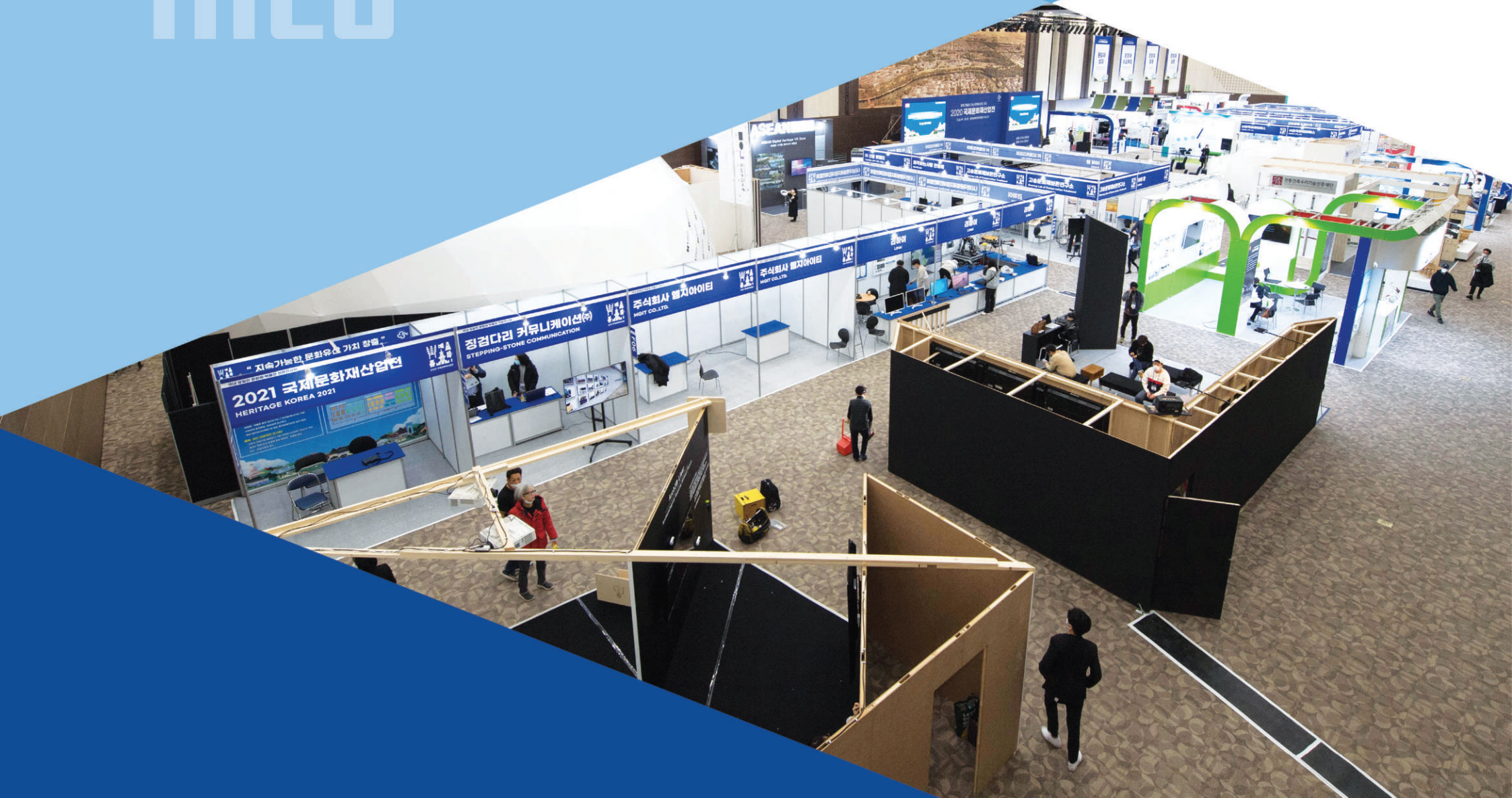



상세치수

회의실/전시장 1F

회의실/귀빈회의실 2F

대회의실 3F

1F

출입구	
1	소회의실 백사이드 출입문 1.9M(L)×2.05M(H)
2	1층 소회의실 입구 출입문 2M(L)×2.34M(H)
3	GATE3 출입문 2M(L)×2.3M(H)
4	GATE5 출입문 2M(L)×2.33M(H)
5	화물출입구 4.8M(L)×4.2M(H)
6	실내전시장 출입문 1.9M(L)×2M(H)
7	화물E/V 출입문 2.3M(L)×2.02M(H)
8	4화물E/V 3.2M×4.95M×2.1M(H)

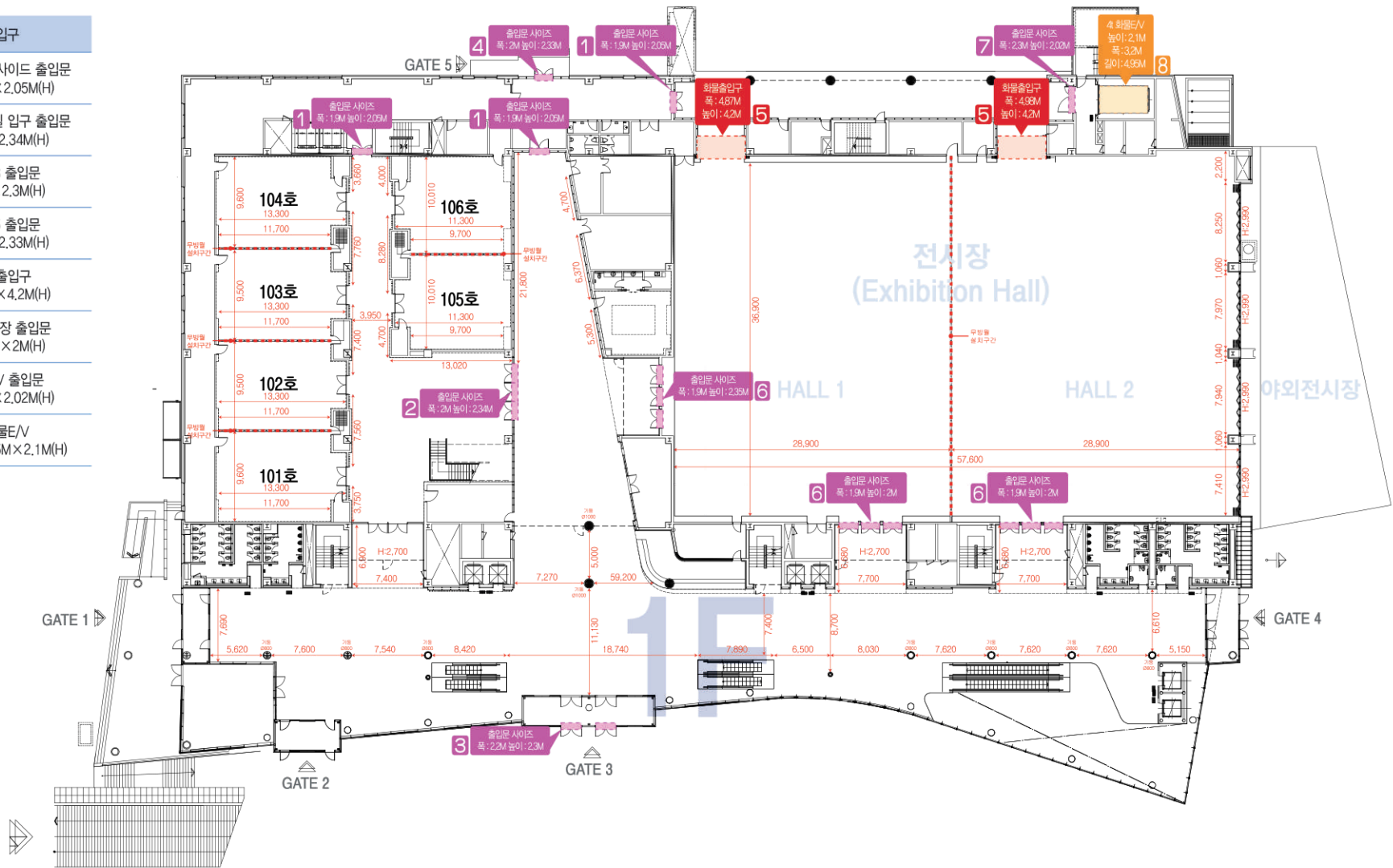

2F

출입구	
1	백사이드 2일반 E/V 1M×2.1M×2M(H)
2	소회의실 백사이드 출입문 1.9M(L)×2.1M(H)
3	2층 소회의실 출입문 1.9M(L)×2.05M(H)
4	소회의실 출입문 1.9M(L)×2.05M(H)
5	4화물E/V 3.2M×4.95M×2.1M(H)

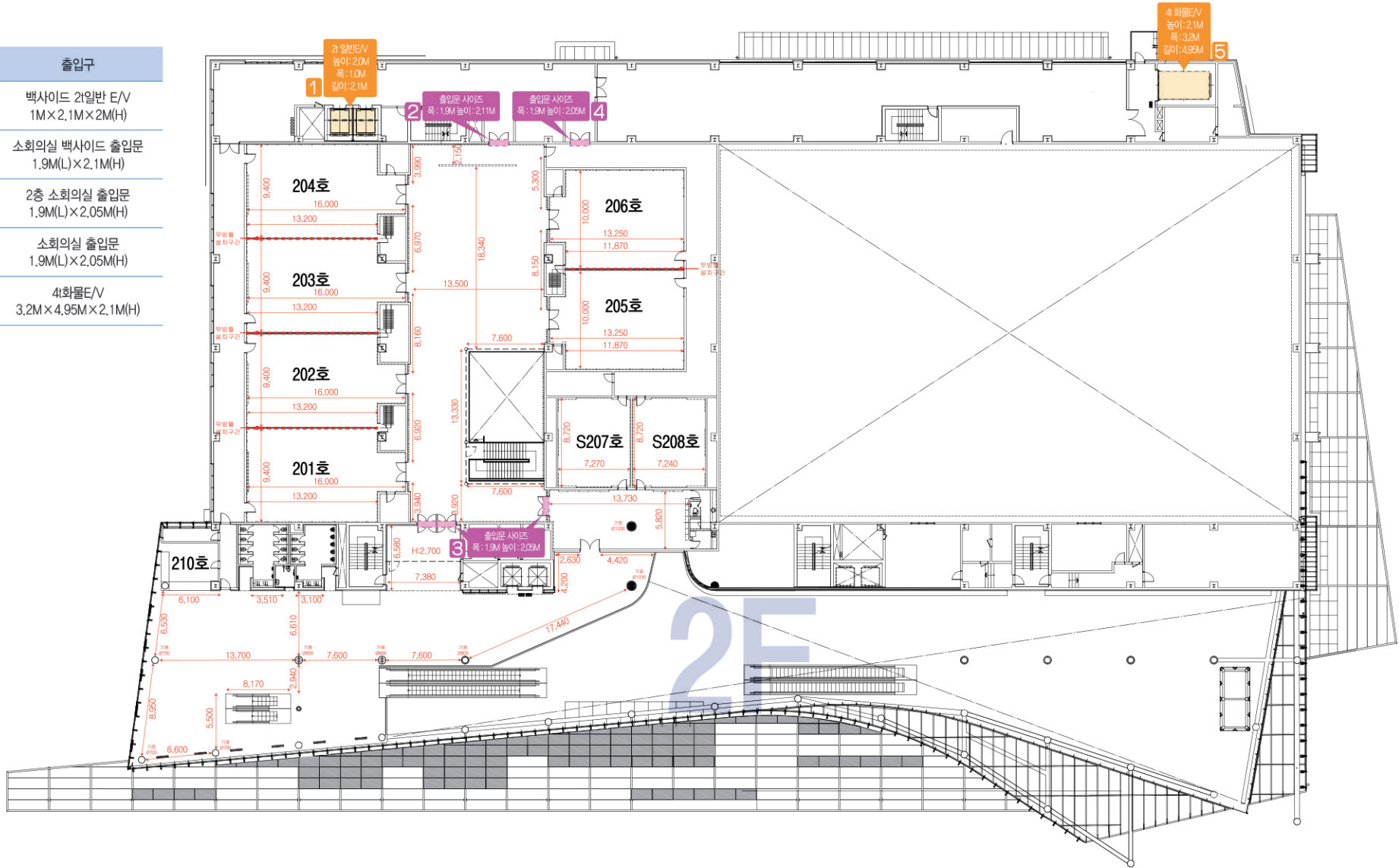



유틸리티 및 시설제원

회의실 / 전시장 1F

회의실 / 귀빈회의실 2F

대회의실 3F

1F



벽부패널(음향, 영상)



바닥전원(220v, LAN)

전시장 공급 급배수, 압축공기 시설 제원(1F)

구분	급수	배수	압축공기
내경	13m/m	20m/m	8m/m
사용압력	20kg/cm ²	5kg/cm ²	20kg/cm ²

HICO 시설 높이제한 및 바닥하중

구분	전시장(1F)	로비공간
제한높이	5m	5m
바닥하중	3ton/m ²	0.5ton/m ²

사용가능 전력 안내(1F, 3F)

구분	소회의실 개별전원	전시장 바닥전원패널	로비공간 벽부전원패널
전력(kw) 또는 전류(A)	단상 6kw	600kw	30A

- ※ 전시장(1F) 및 대회의실(3F) 전원패널 홀매니저 문의/협의 사용
- ※ 명기되지 않는 추가전력은 발전차량 이용
- ※ 전기설비 설치시 사용개시 7일 전까지 전기설비 도면 제출

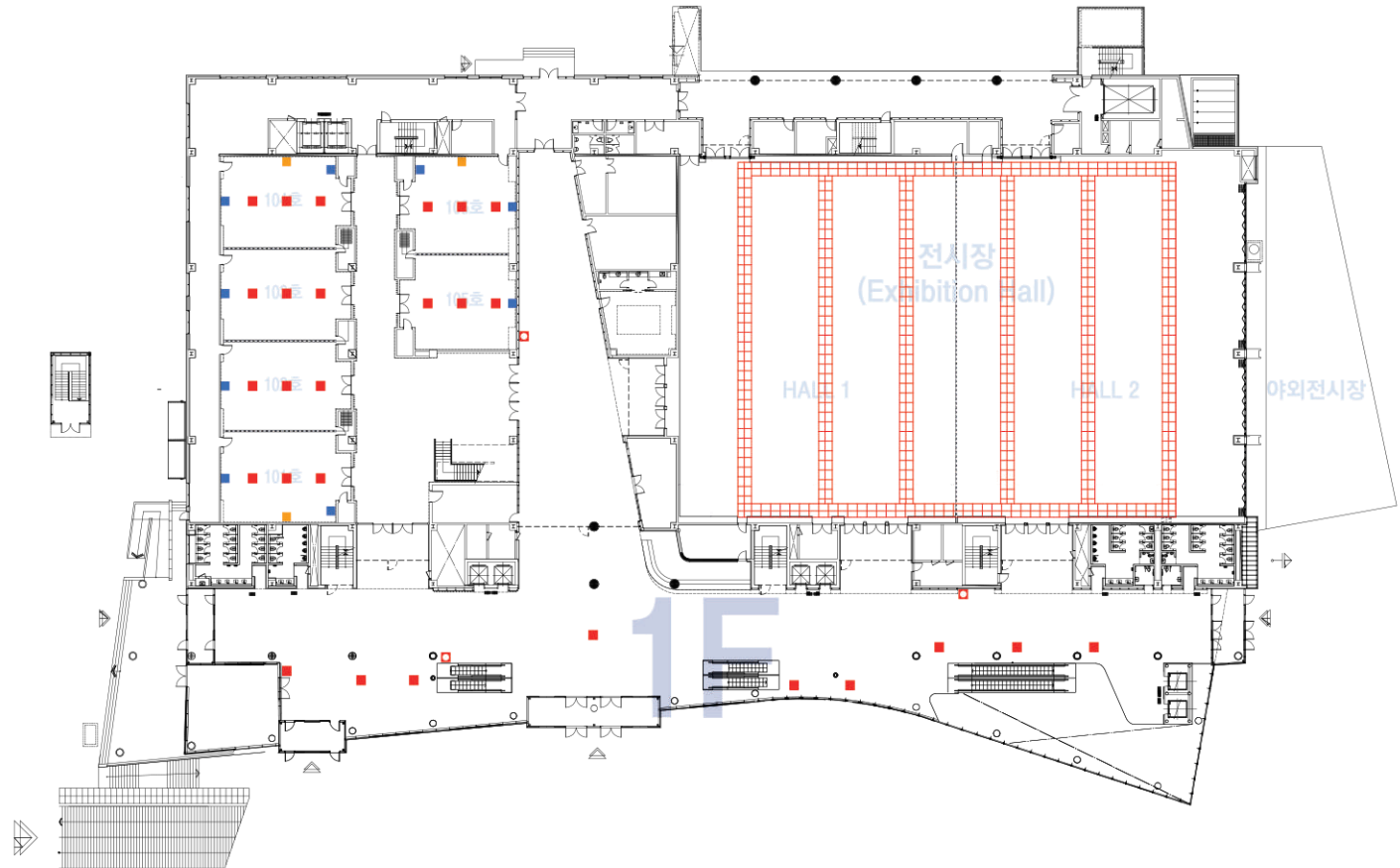

- 벽부패널(음향, 영상)
- 벽부패널(음향)
- 바닥전원
- 벽부전원패널

2F



벽부패널(음향, 영상)



바닥전원(220v, LAN)

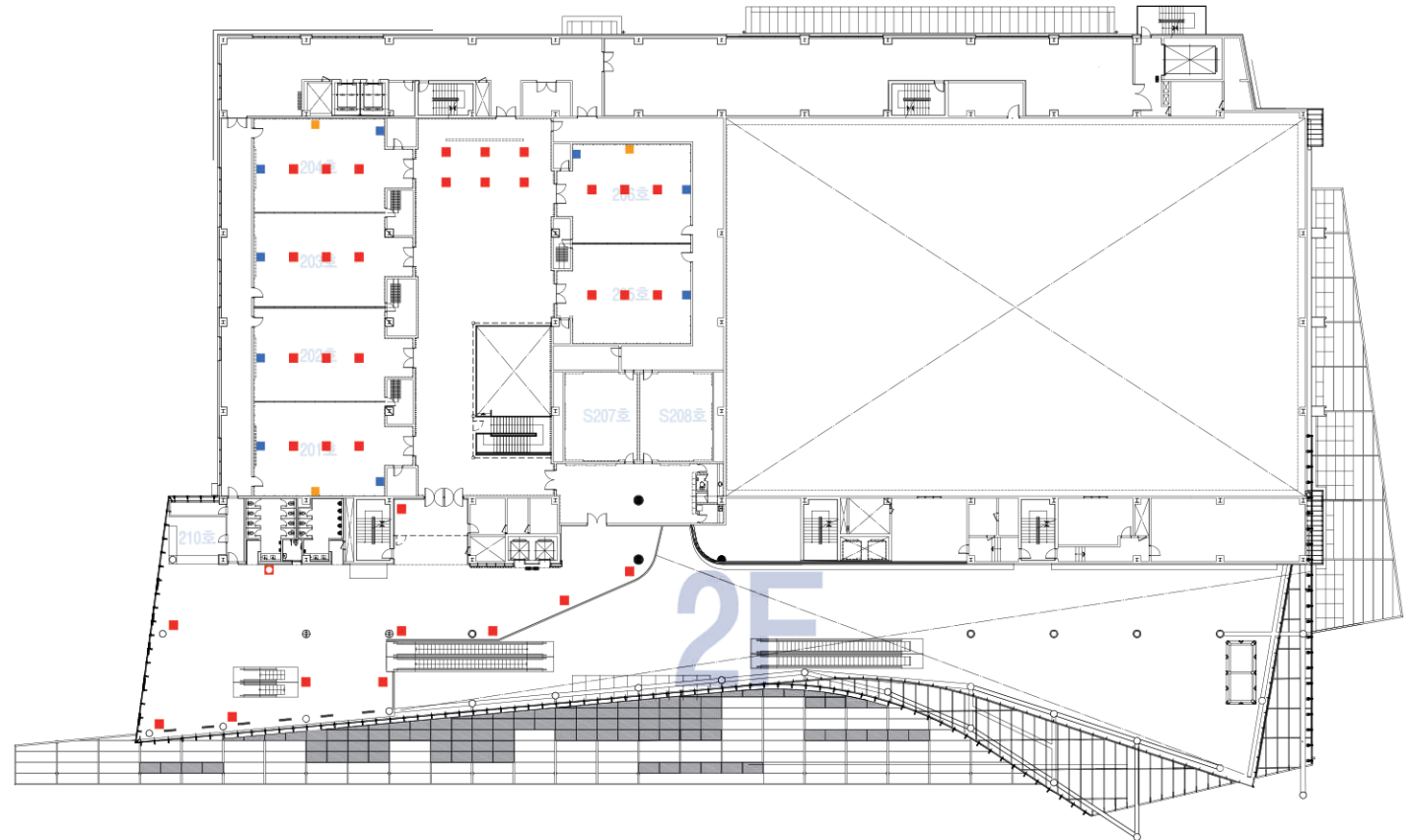

HICO 시설 높이제한 및 바닥하중

구분	로비공간
제한높이	5m
바닥하중	0.5ton/m ²

사용가능 전력 안내(1F, 3F)

구분	소회의실 개별전원	로비공간 벽부전원패널
전력(kw) 또는 전류(A)	단상 6kw	20A

※ 명기되지 않는 추가전력은 발전차량 이용
 ※ 전기설비 설치시 사용개시 7일 전까지 전기설비 도면 제출

- 벽부패널(음향, 영상)
- 벽부패널(음향)
- 바닥전원
- 벽부전원패널

3F

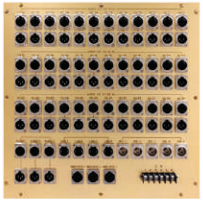

벽부패널(음향, 영상)



바닥전원(220v, LAN)

HICO 시설 높이제한 및 바닥하중

구분	대회의실(3F)	로비공간
제한높이	5m	5m
바닥하중	0.5ton/m ²	0.5ton/m ²

사용가능 전력 안내

구분	300A	300B	300C	로비공간 벽부전원패널
전류(A)	400A	125A	200A	회의실 입구: 각 30A 유리 방면: 50A

- ※ 대회의실(3F) 전원패널 홀매니저 문의/협의 사용
- ※ 명기되지 않는 추가전력은 발전차량 이용
- ※ 전기설비 설치시 사용개시 7일 전까지 전기설비 도면 제출

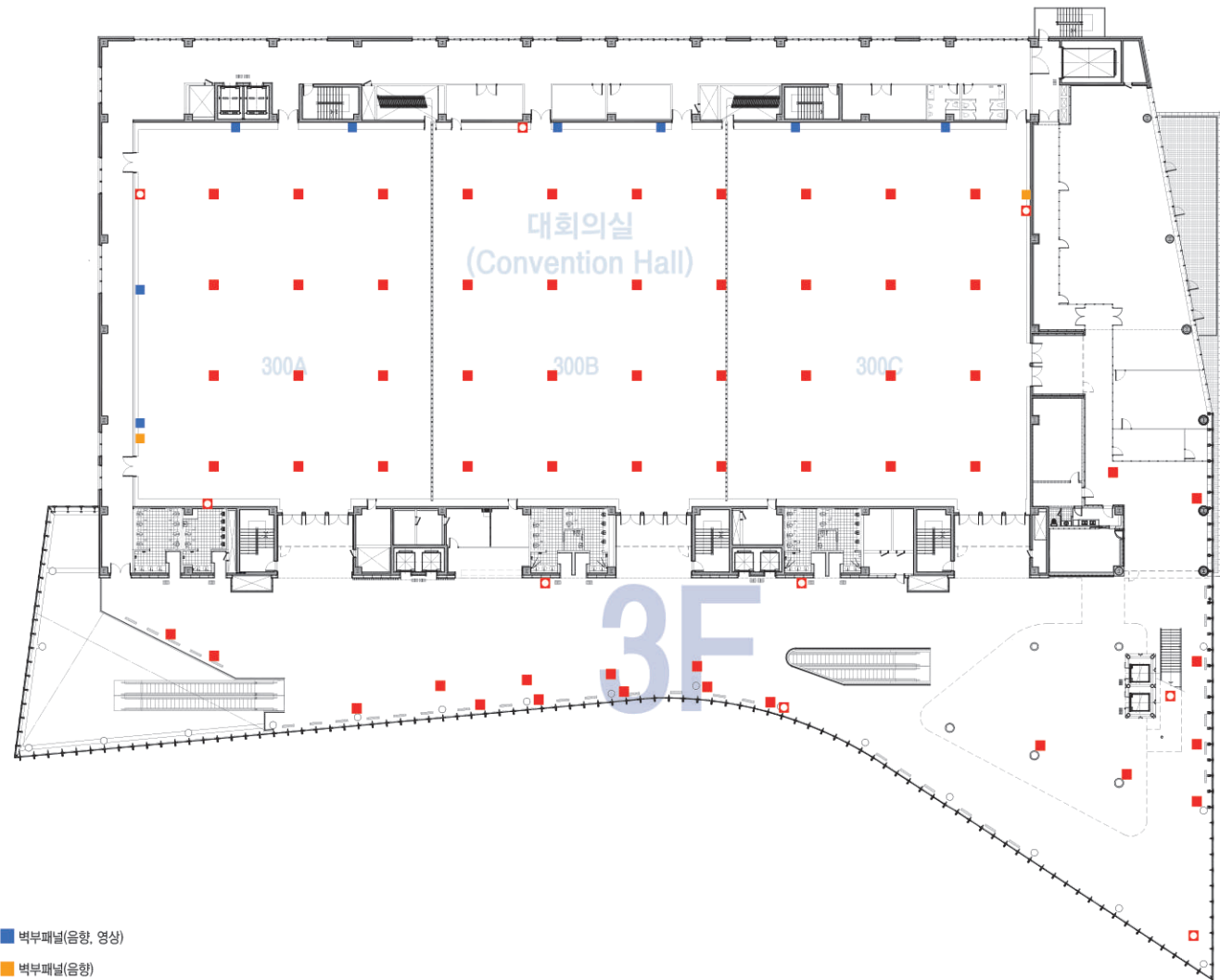

- 벽부패널(음향, 영상)
- 벽부패널(음향)
- 바닥전원
- 벽부전원패널



사이니지

디지털사이니지

센터외부사이니지

회의실 / 전시장 1F

회의실 / 귀빈회의실 2F

대회의실 3F

HICO





멀티비전(1층 엘리베이터, 5,200×1,800 픽셀)



전자 현수막(메인 등록데스크, 5,200×3,000 픽셀)



전자현수막(총별 행사장 입구, 2,000×200 픽셀)



DID(1~2층 행사장 입구, 5,200×3,000 픽셀)



DID(3층 등록데스크, 1,920×1,080 픽셀)



디지털 키오스크(각층 로비, 1,080×1,920 픽셀)

회의실	현수막 바텐
1	대형현수막 5.09m(L) × 13.99m(H) 11.5m(L) × 13.99m(H)
2	GATE1 현수막 8.05m(L) × 0.7m(H)
3	GATE 2 16.8m(L) × 1.3m(H)
4	GATE 3 16.8m(L) × 1.3m(H)
5	가로등 현수막 0.6m(L) × 2m(H) 31개소
6	GATE 1 주차장 입구 8.4m(L) × 1.3m(H)

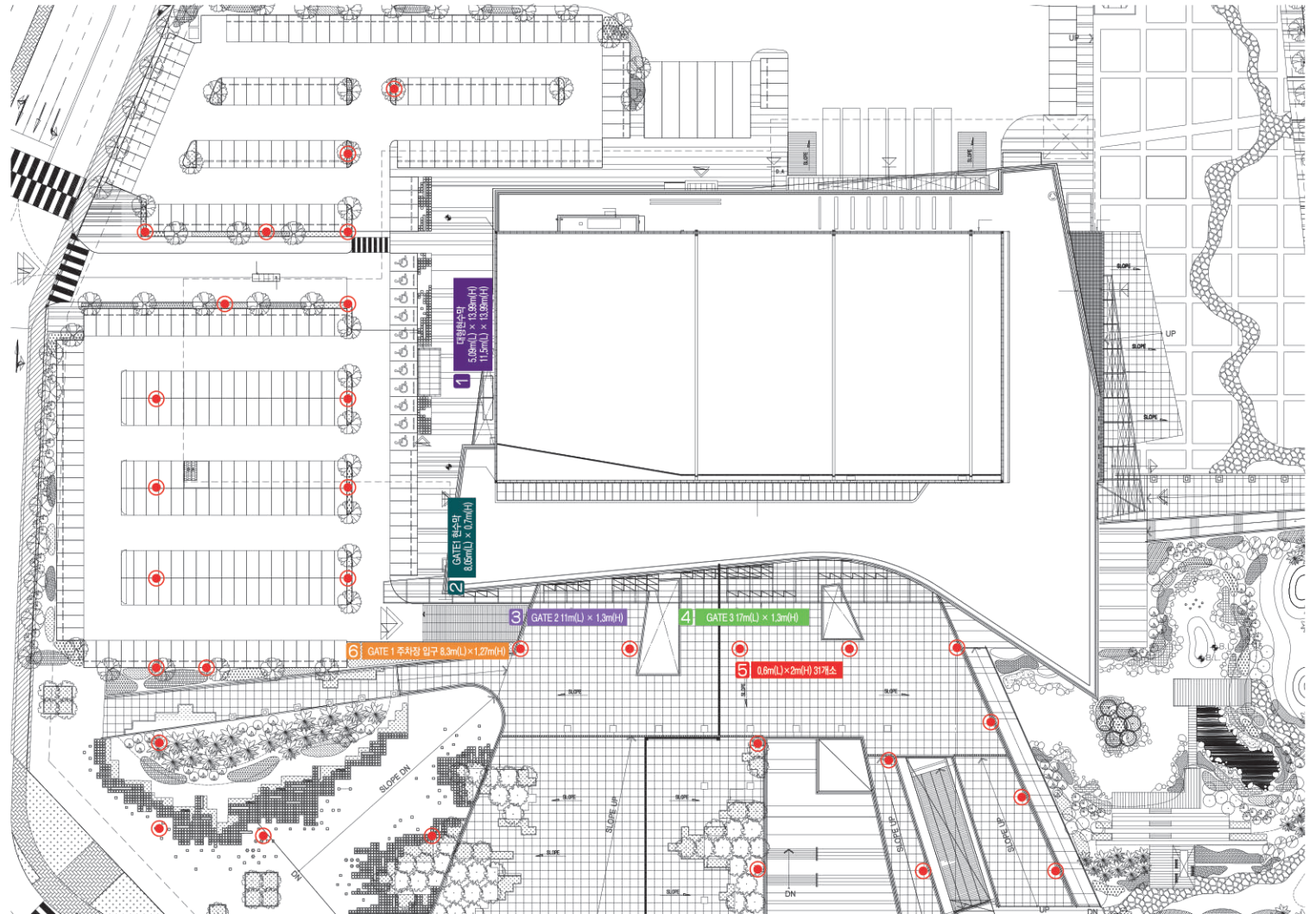



1 대형 현수막(2개소) 5.1m(L)x14m(H) / 11.5m(L)x14(H)
(밧줄, 케이블타이 사용)



2 GATE 1 현수막 8.05m(L)x0.7m(H)
(탱탱이 현수막 제작)



3 GATE 2 현수막 16.8m(L)x1.3m(H)
(탱탱이 현수막 제작)



4 GATE 3 현수막 16.8m(L)x1.3m(H)
(탱탱이 현수막 제작)



5 가로등 현수막 31개소 0.6m(L)x2.0m(H)
(케이블타이 사용)



6 GATE 1 주차장 입구 8.4m(L) x 1.3m(H)

- 모든 홍보물 설치장소 및 시기는 홀매니저와의 사전 협의 사항입니다.
- 외부에 설치한 광고안내시설물은 태풍 등 기상이변이 예견되는 경우 사전 철거 해야 합니다.
- 규격과 수량 및 설치위치는 반드시 준수해야 합니다.

1F

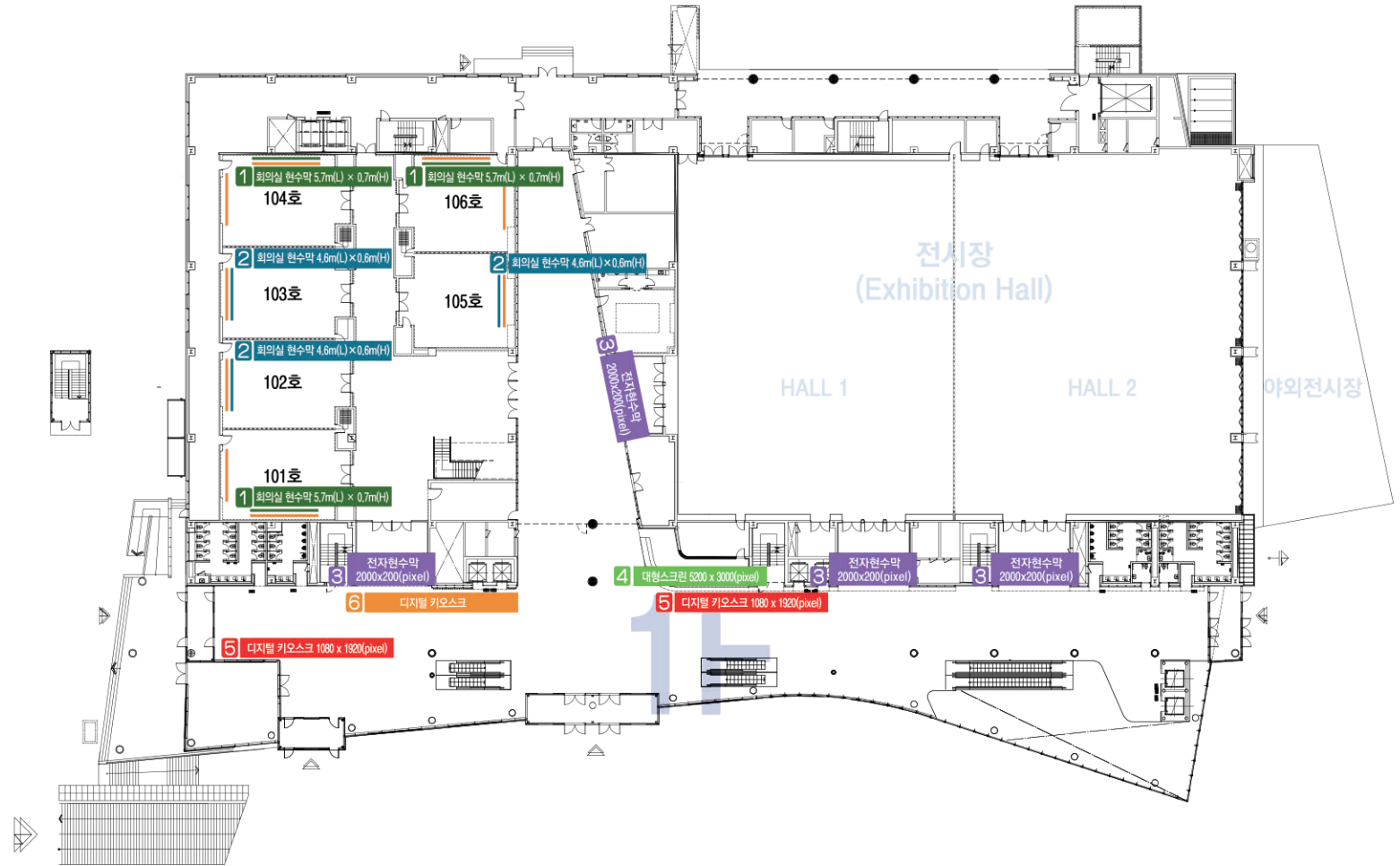

회의실	현수막 바텐
1	5.7m(L) × 0.7m(H)
2	4.6m(L) × 0.6m(H)
3	2000 × 200(pixel)
4	5200 × 3000(pixel)
5	1080 × 1920(pixel)
6	

※ 104호는 현수막 바텐이 스크린 뒤에 위치함



1 1층 회의실 현수막(101,104,106호) 5.7m(L)x0.7m(H)
(건타카, 스테이플러 사용)



2 1층 회의실 현수막(102,103,105호) 4.6m(L)x0.6m(H)
(건타카, 스테이플러 사용)



3 팽파레 현수막 0.9m(L)x3.7(H)
(양면테이프, 각목 사용)



4 1층 로비 주령구 천정 현수막 5.7m(L)x4.8(H)
(건타카, 스테이플러 사용)

※ 빔프로젝터 사용시 화면을 가리지 않는 제안 세로폭 1, 2층 회의실:70cm

2F

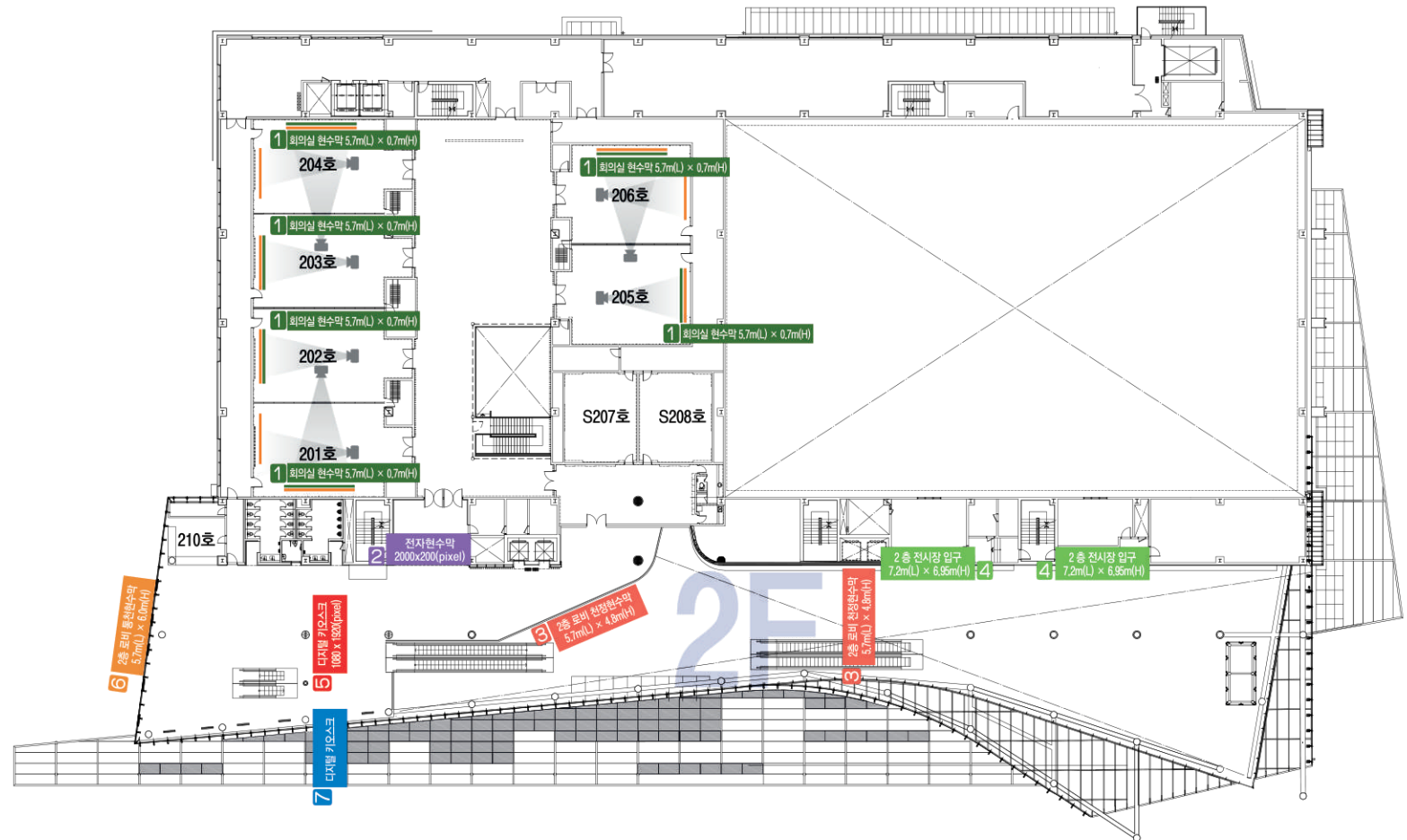

회의실	현수막 바텐
1	5.7m(L)×0.7m(H)
2	2000×200(pixel)
3	5.7m(L)×4.8m(H)
4	7.2m(L)×6.95m(H)
5	1080×1920(pixel)
6	5.7m(L)×6.0m(H)
7	

※ 204호는 현수막 바텐이 스크린 뒤에 위치함



1 2층 회의실 현수막(201~206호) 5.7m(L)x0.7m(H)
(건타카, 스테이플러 사용)



2 2층 로비 천정 현수막(GATE3) 5.7m(L)x4.8m(H)
(건타카, 스테이플러 사용)

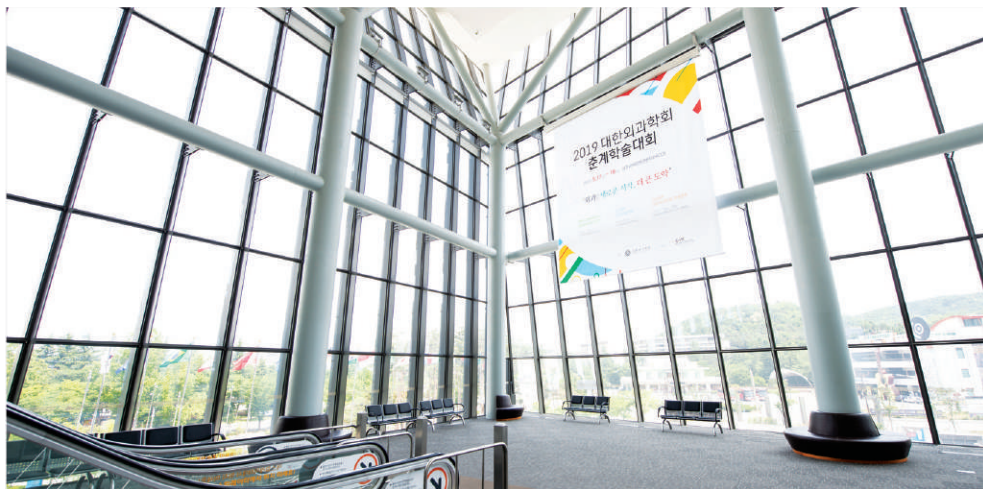

3 2층 로비 통천 현수막 5.7m(L)x6.0m(H)



4 2층 회의실 라운지 백월 배너 7.9m(L)x4.5m(H)

※ 빔프로젝터 사용시 화면을 가리지 않는 제안 세로폭 1, 2층 회의실:70cm

3F

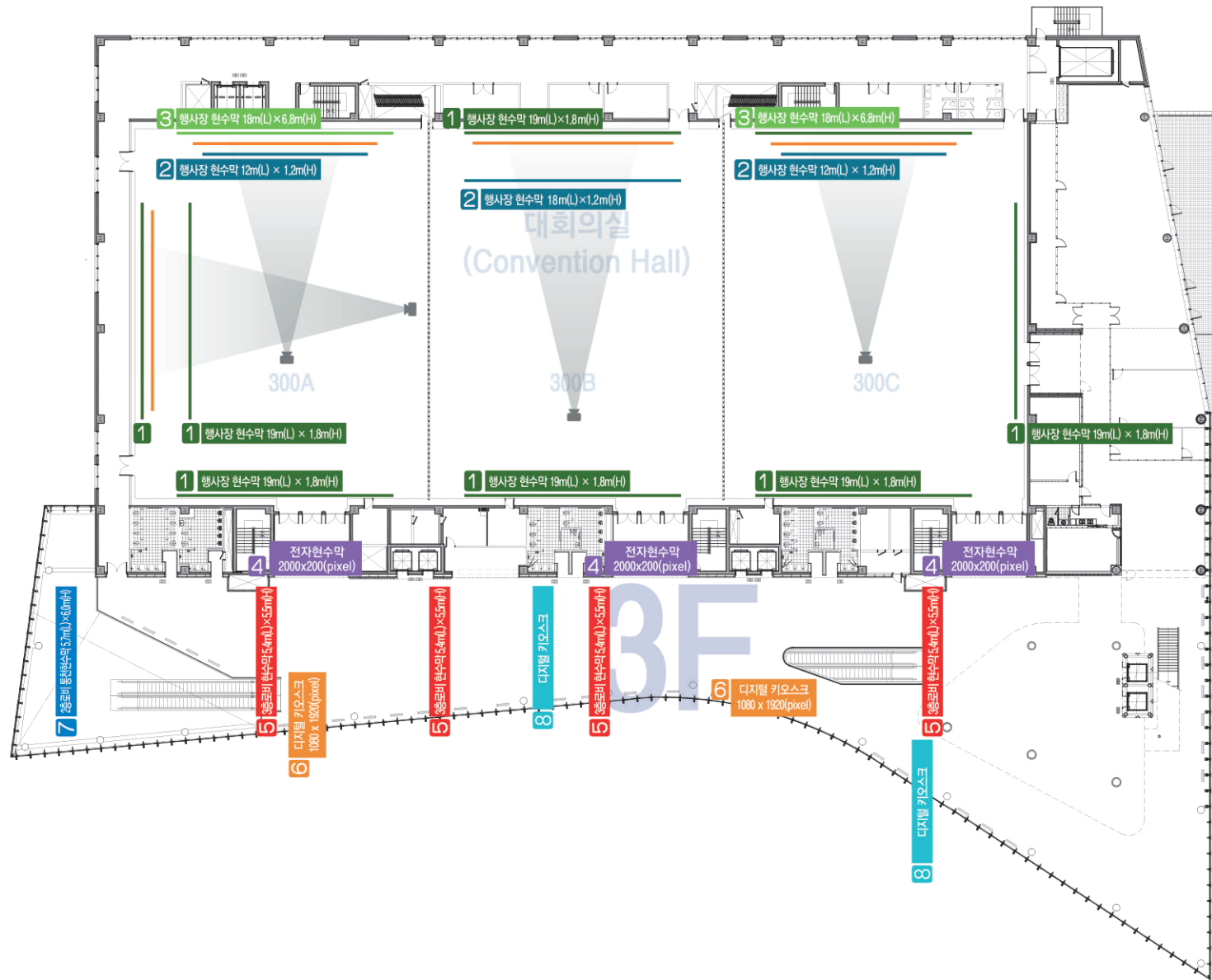

회의실	현수막 바텐/조명 바텐
1	19m(L) × 1.8m(H)
2	12m(L) × 1.2m(H) / 18m(L) × 1.2m(H)
3	18m(L) × 6.8m(H)
4	2000 × 200(pixel)
5	5.4m(L) × 5.5m(H)
6	1080 × 1920(pixel)
7	5.7m(L) × 6.0m(H)
8	



1 300A+300B+300C 통합 행사장 현수막 19m(L)x1.8m(H)
(케이블타이 사용)



2 300A / 300C: 12m(L)x1.2m(H) / 300B: 18m(L)x1.2m(H)
(케이블타이 사용)



3 3층 행사장 광파레 현수막 1.8m(L)x6.8m(H)
(케이블타이 사용)



5 3층 로비 현수막(5개소) 5.4m(L)x5.5m(H)
(건타카)

※ 빔프로젝터 사용시 화면을 가리지 않는 제안 세로폭 컨벤션홀: 1~1.5m



세팅

회의실/전시장 1F

회의실/귀빈회의실 2F

대회의실 3F

VIP실



구분 Category	면적 Area (m ²)	가로x세로x높이 WxLxH (m)			극장식(명) Theater	강의식(명) Class-room	연회식(명) Banquet	장비 Equipment				
								스크린 Projection Screen	빔프로젝터 Beam Projector	마이크 Microphone	부대시설 Other Facility	
101,2,3,4	125	13.9	9.6	4.5	112	60	60	200" 4(L)X3(H)	10,000 ANSI 매립형 Flush type	유선 2ea (cable) 무선 2ea (wireless)	주최자사무실 1개소 (Office11) / VIP 대기실 1개소 (VIP 100)	
101+102, 103+104	250	13.9	19.2	4.5	216	120	120					
102+103+104	375	13.9	28.8	4.5	360	210	180					
101+102+103+104	500	13.9	38.4	4.5	480	288	240					
105,106	115	12.4	10.1	4.5	84	48	50	200" 4(L)X3(H)				유선 2ea 무선 1ea
105+106	230	12.4	20.2	4.5	182	108	100	300" 6(L)X3(H)				

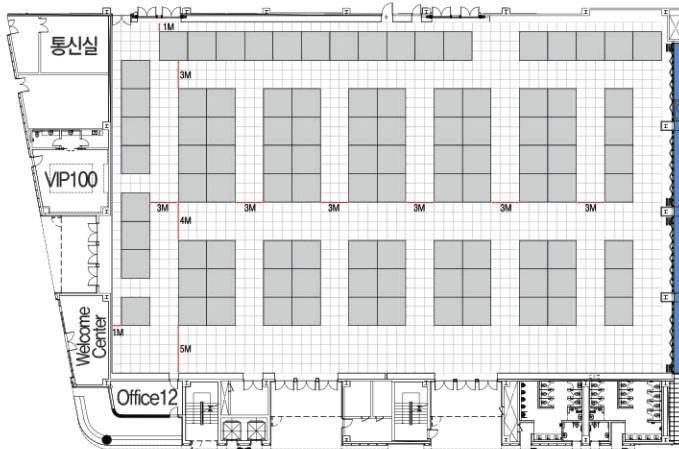

[전시 기본부스 세팅 예시]



[야외전시장 도면]



구분 Category	면적 Area (m ²)	가로×세로×높이 W×L×H (m)			전시부스 (3m×3m) Exhibition Booth	바닥마감재 Floor Finishing Material	화물출입구 높이 Height of Cargo Entrance	바닥하중 Floor Load	트렌치 Floor Trench	부대시설 Other Facility
Hall1, Hall2	1,136	28.8	36.9	8	55	콘크리트 에폭시 Concrete Epoxy	4.2m	3 ton/m ²	전기, 급배수, 압축공기, 전화, 인터넷 Electricity, Water/Drainage, Compressed Air, Telephone, Internet	주차차사무실 1개소(office12) / VIP대기실 17개소(VIP100)
Hall1+Hall2	2,273	57.6	36.9	8	115					
야외전시장 파빌리온(Pavilion)	2,400 (전체면적 4,000)	30	80	-	-	잔디 및 보도블록 Grass & Precast Pavers	-	-	-	



구분 Category	면적 Area (m ²)	가로×세로×높이 W×L×H (m)			극장식(명) Theater	강의식(명) Class-room	연회식(명) Banquet	장비 Equipment			
								스크린 Projection Screen	빔프로젝터 Beam Projector	마이크 Microphone	부대시설 Other Facility
201, 2, 3, 4	141	16.3	9.6	4.5	126	72	70	200" 4m(L) x 3m(H)	10,000 ANSI 매립형 Flush type	유선 2ea (cable) 무선 2ea (wireless)	-
201+202, 203+204	282	16.3	19.2	4.5	242	120	140	300" 6m(L) x 3m(H)			
202+203+204	423	16.3	28.8	4.5	390	225	210				
201+202+203+204	564	16.3	38.4	4.5	520	300	280				
205,206	131	13.8	10.2	4.5	120	60	60	200" 4m(L) x 3m(H)	유선 2ea 무선 1ea		
205+206	262	13.8	20.4	4.5	240	135	120	300" 6m(L) x 3m(H)			
210	28	5.8	4.9	2.5							

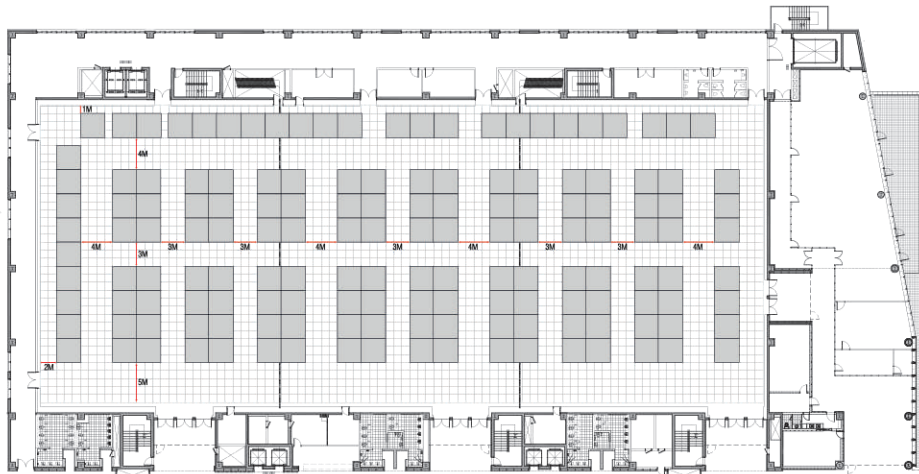

[전시 기본부스 세팅 예시]

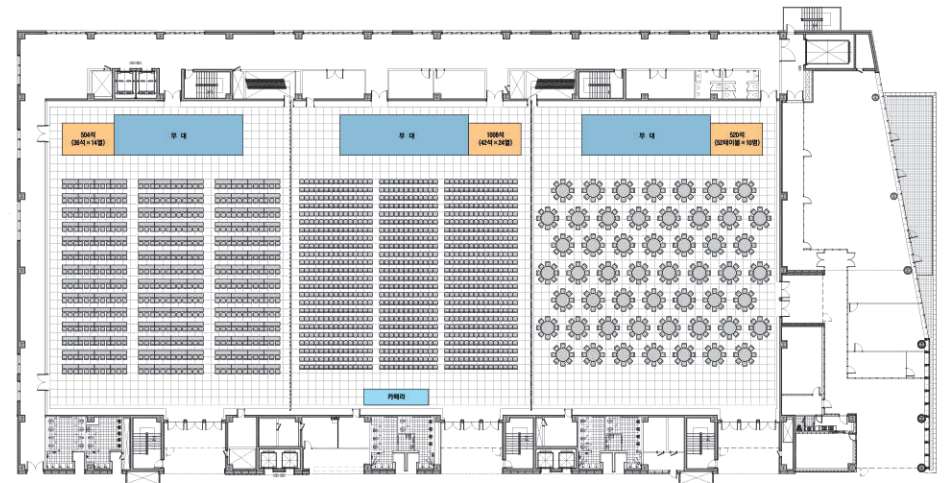

구분 Category	면적 Area (m ²)	가로×세로×높이 W×L×H (m)			극장식 Theater	강의식 Class-room	연회식 Banquet	전시부스 (3m×3m) Exhibition Booth	장비 Equipment					
									스크린 Projection Screen	빔프로젝터 Beam Projector	마이크 Microphone	스피커 Speaker	부대시설 Other Facility	기타 Others
300A, B, C	1,140	29.5	36.6	12.5	800	500	500	55	500" 10(L)X6(H)	16,000ANSI 매립형 Flush type	유선(Cable) : 2ea 무선(Wireless) : 2ea	메인스피커(Main speaker) : 100w 4ea 천정스피커(Ceiling speaker) : 100w 48ea	주최자사무실 2개소(Office 32, 창고32)/ VIP실2개소 (VIP 301, VIP 302)	바닥하중 (Floor Load) 0.5Ton/m ² 바닥마감재 (Floor Finishing Material) 타일카펫 Tile Carpet Free wifi
300A+B, 300B+C	2,280	59.3	36.6	12.5	2,000	1,200	1,000	115	600" 12(L)X6(H)	20,000ANSI 매립형 Flush type				
300A+B+C	3,421	89.2	36.6	12.5	3,000	1,800	1,600	180	500" 10(L)X6(H)	16,000ANSI 매립형 Flush type				

※연회식: 뷔페 테이블 세팅 시 수용 규모 변동될 수 있음.



[1층 VIP실 (VIP 100)]



[3층 VIP실 (VIP 301)]



[3층 VIP실 (VIP 302)]



[2층 VIP실 라운지]



[2층 VIP실 (S207)]



[2층 VIP실 (S208)]

구분 Category	면적 Area (m ²)	면적 Area (m ²)	가로×세로×높이 W×L×H (m)			수용인원(명) Capacity	형태 Layout	비고 Others
VIP 100	1F	70.5	9	7	3.3	8(가감가능)	원형테이블	화장실, 탕비실
S207	2F	80	8.7	9.3	3.9	14(가감가능)	소파룸	
S208	2F	80	8.7	9.3	3.9	12(고정)	보드룸	
VIP 301	3F	45	7.1	6.3	3.1	8(가감가능)	소파룸	
VIP 302	3F	55.6	5.1	10.9	3	9(가감가능)	소파룸	



소방안전 및 고정 시설물

B1F

1F

2F

3F

4F

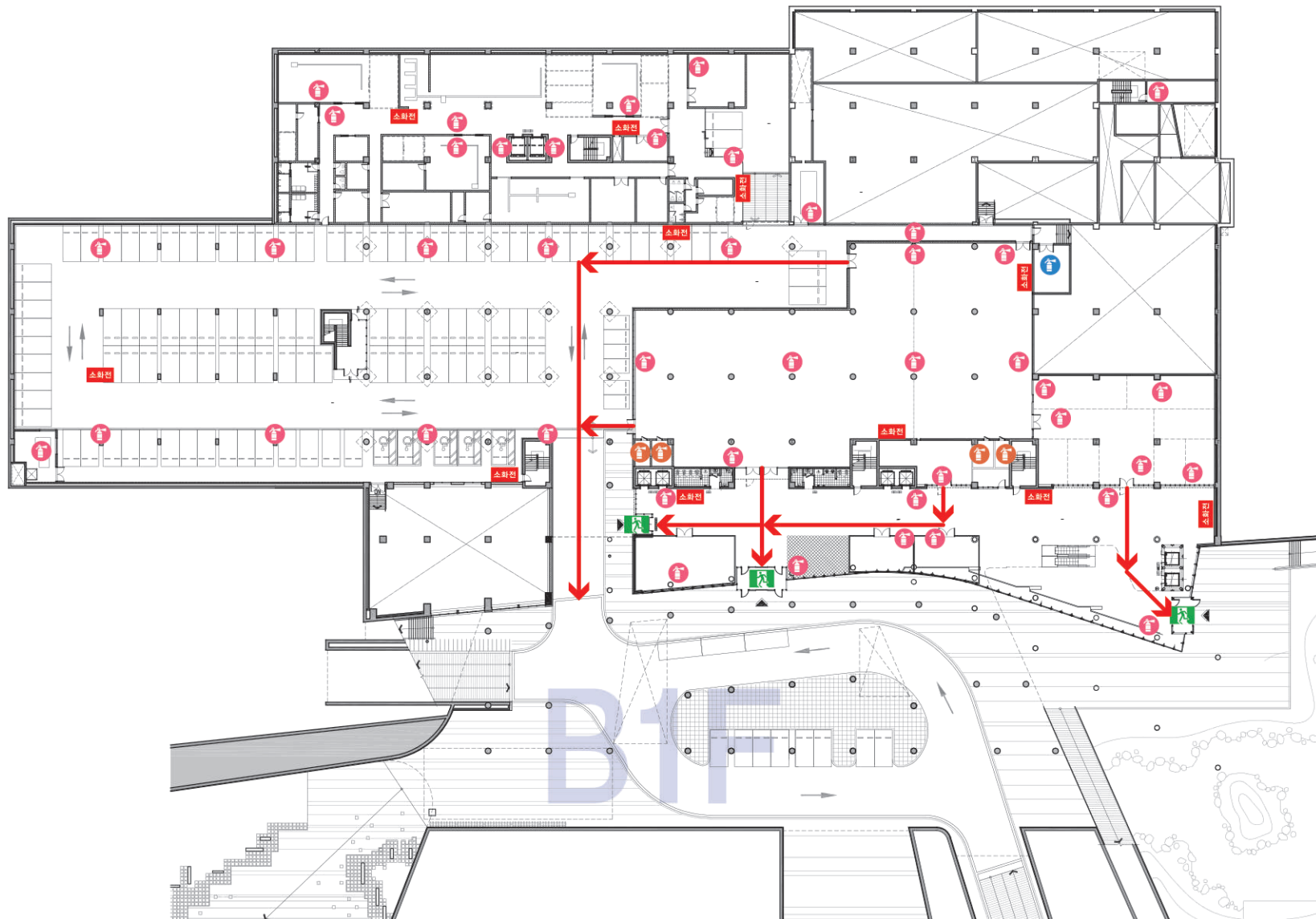

	청정소화기(2.3kg)
	캐비닛소화기(hic-125)
	분말소화기(3.3kg)
	비상구
	소화전
	방화셔터
	비상대피로
	소방통로 최소 폭 1m

※ 안전동선을 위해 모든 구조물은 소화전이 보일 수 있도록 하고 방화셔터를 피해 설치바랍니다.

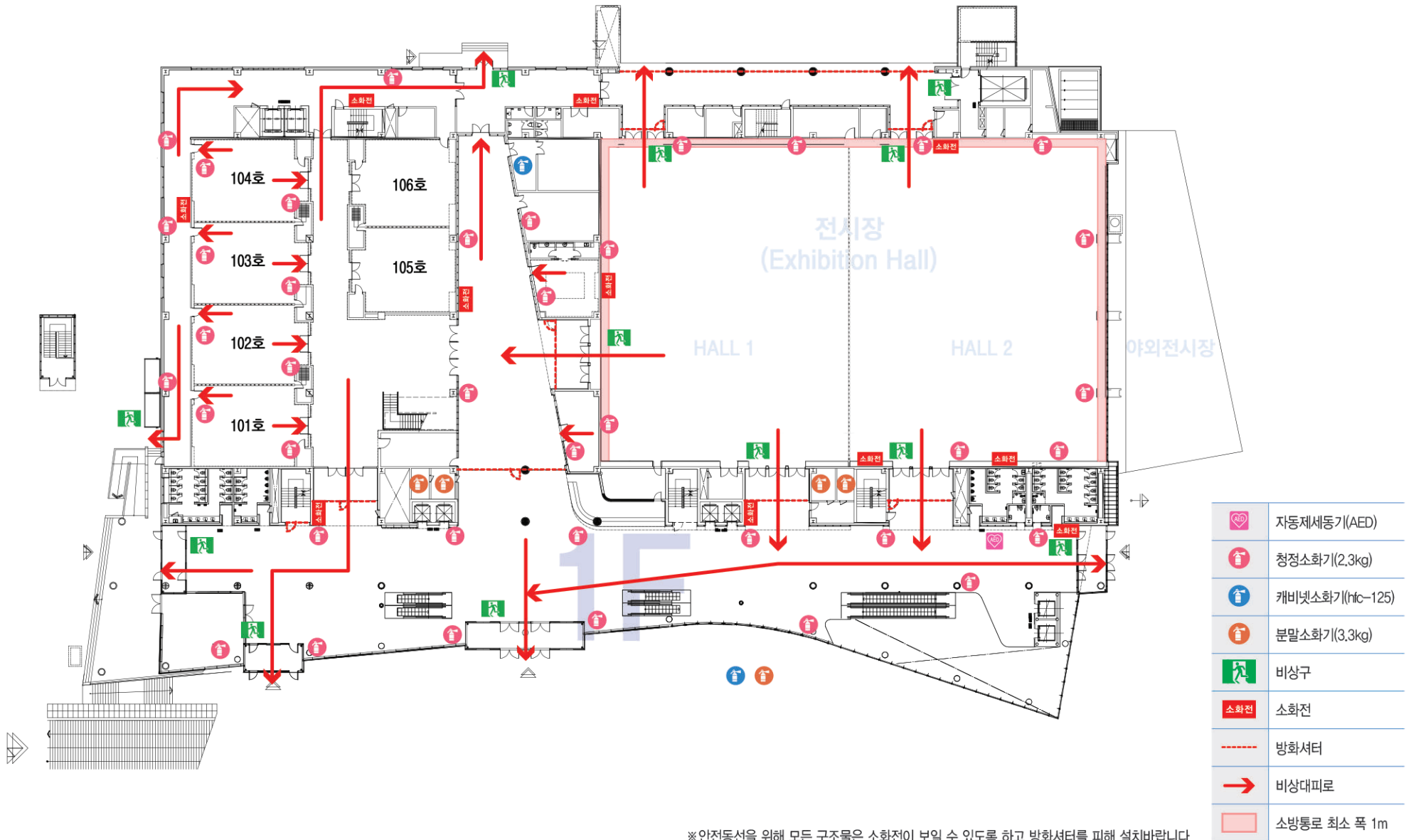

※ 안전동선을 위해 모든 구조물은 소화전이 보일 수 있도록 하고 방화셔터를 피해 설치바랍니다.

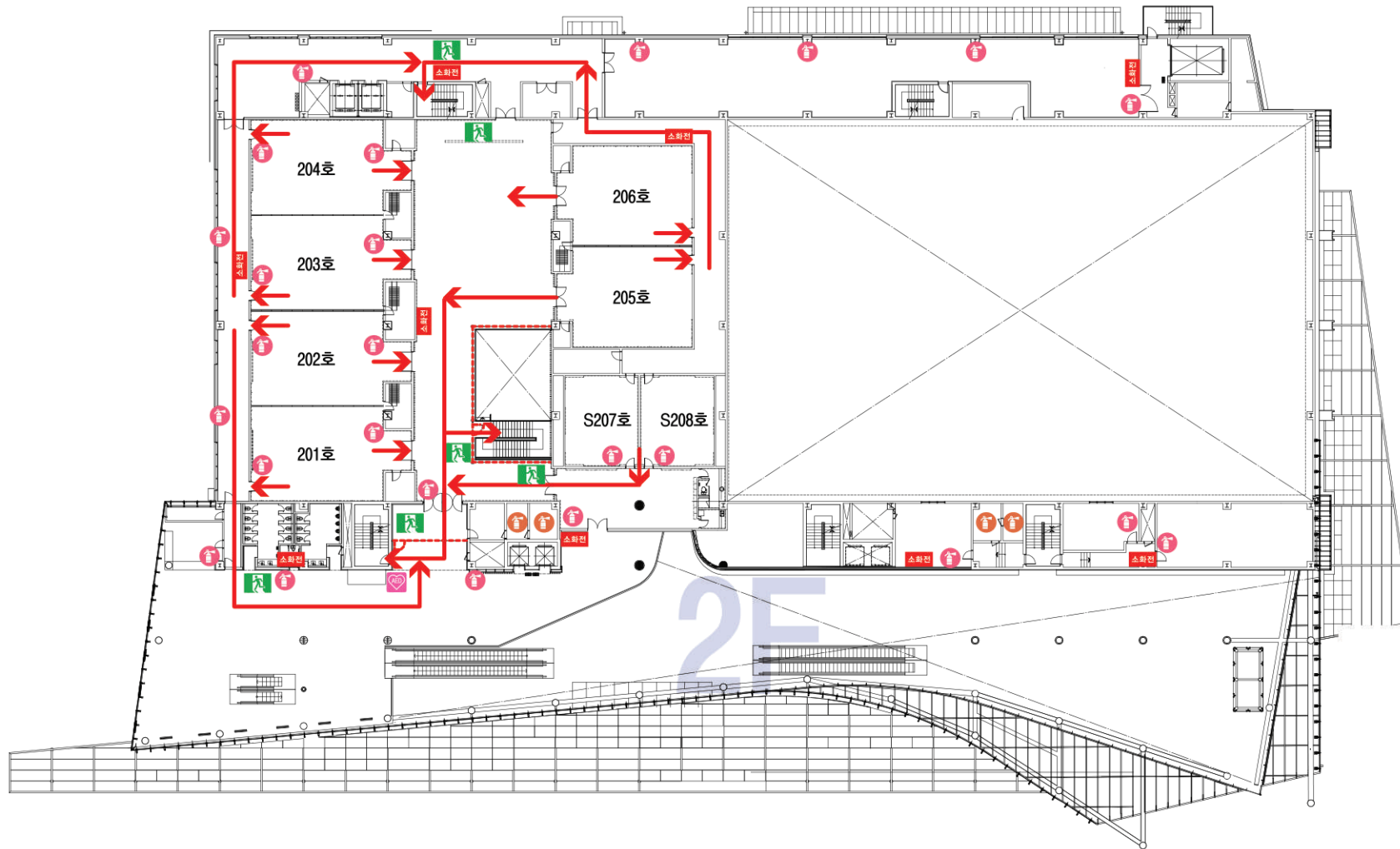

	자동제세동기(AED)
	청정소화기(2.3kg)
	캐비닛소화기(hic-125)
	분말소화기(3.3kg)
	비상구
	소화전
	방화셔터
	비상대피로
	소방통로 최소 폭 1m

※ 안전동선을 위해 모든 구조물은 소화전이 보일 수 있도록 하고 방화셔터를 피해 설치바랍니다.

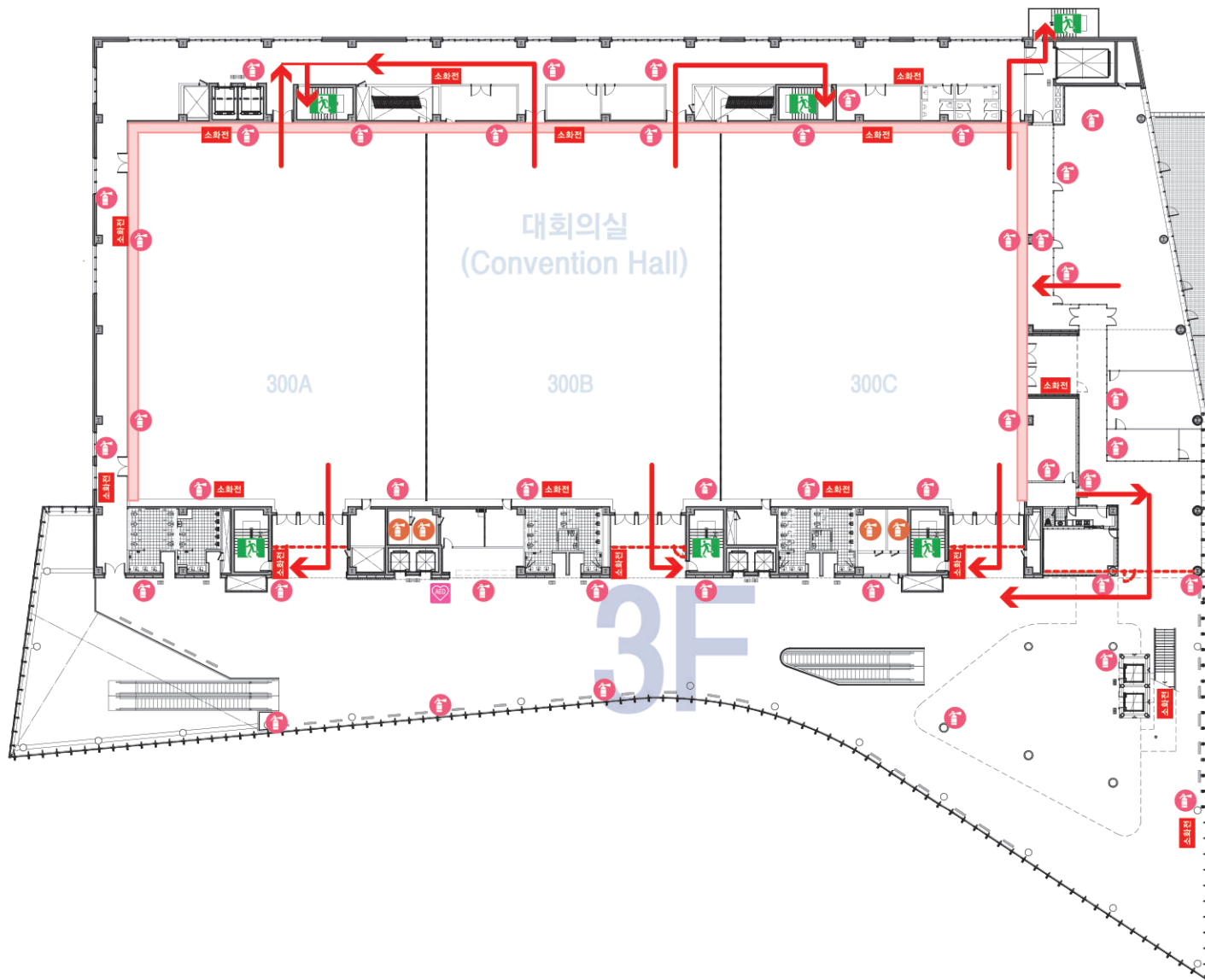

	자동제세동기(AED)
	청정소화기(2.3kg)
	캐비닛소화기(hic-125)
	분말소화기(3.3kg)
	비상구
	소화전
	방화셔터
	비상대피로
	소방통로 최소 폭 1m

※ 안전동선을 위해 모든 구조물은 소화전이 보일 수 있도록 하고 방화셔터를 피해 설치바랍니다.

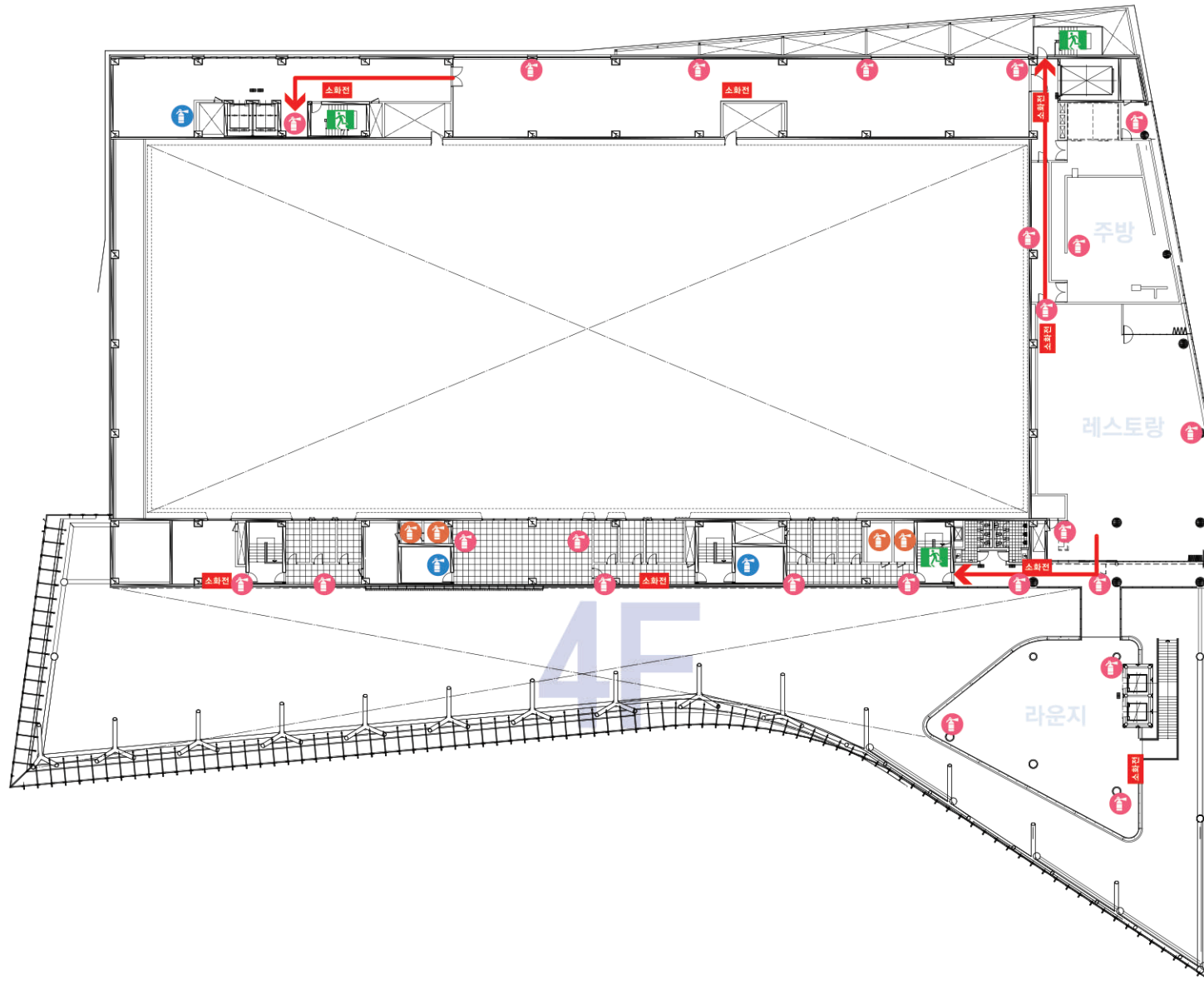

	청정소화기(2.3kg)
	캐비닛소화기(hic-125)
	분말소화기(3.3kg)
	비상구
	소화전
	방화셔터
	비상대피로
	소방통로 최소 폭 1m

※ 안전동선을 위해 모든 구조물은 소화전이 보일 수 있도록 하고 방화셔터를 피해 설치바랍니다.



HICO

HICO 이용안내

행사 진행 프로세스

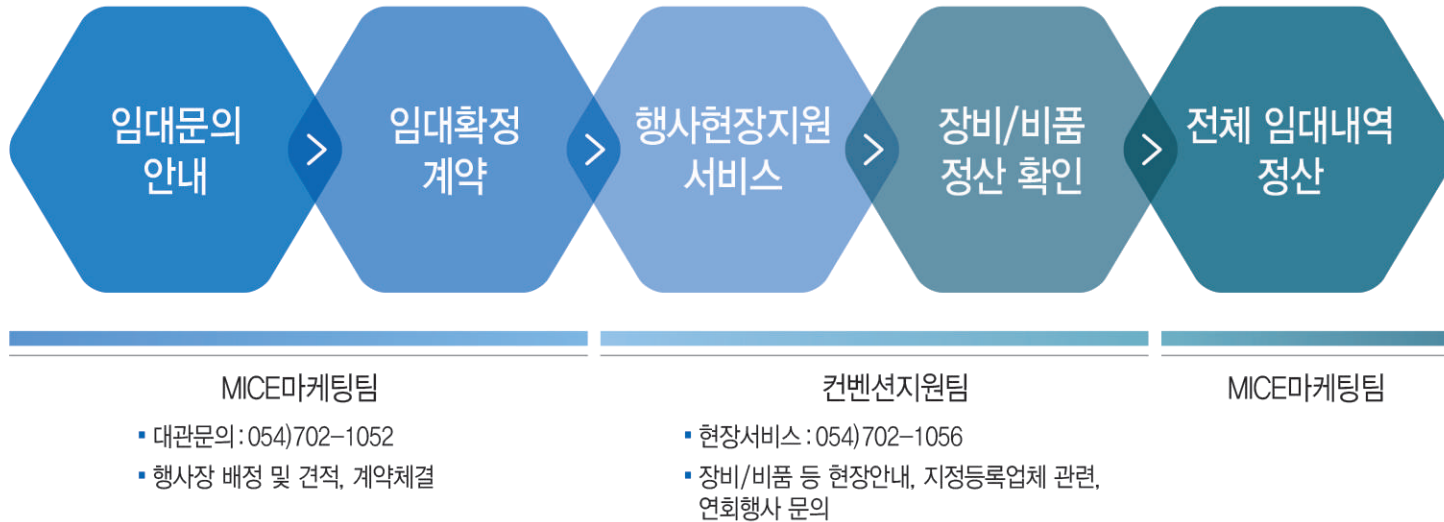

행사별 체크사항



전시장 이용안내

▲ 행사준비

- 사전 업무협의[홀매니저, 행사 2주전까지]
 - 마킹일정, 설치 및 철거일정
 - 부스 레이아웃 및 공용부분 사용계획
 - 경비인력 운용계획
 - 광고물 부착위치 및 개수
 - 개막식 계획 및 VIP 일정
- 전시장 사용 관련서류 제출[행사 1주전까지]
 - 작업신고서, 안전작업서약서, 기술지원신청서 외
 - 상주요원 및 경비원 명단 신고서 외
- 행사운영 관련자료 제출
 - 운영 매뉴얼, VIP명단, 개막식 시나리오 등

▲ 설치 및 행사진행

- 부스 설치 및 전기, 급배수 등 설비 설치는 HICO 감독하에 진행
- 시공은 지정등록업체를 통해서만 진행
- 시간외 사용
 - 전시장 사용시간인 08시~20시 이외 연장 사용시 시간외 사용료 발생
- 금기사항
 - 전시장 내 흡연
 - 홀매니저와 사전 협의되지 않은 사항
 - 전시장 내 외부음식 반입

▲ 철거

- 관리비 확인
 - 유틸리티 사용료[전기, 냉난방료 등] 확인
- 원상복구
 - 임대기간 중 발생한 시설파손 확인 및 원상복구
- 비품반납
- 폐기물 처리 및 청소
 - 폐기물 처리 및 청소는 지정등록업체 이용

회의실 이용안내

▲ 행사준비

- 사전 업무협의[홀매니저, 행사 2주전까지]
 - 행사관련 부스 설치 및 철거일정
 - 행사장 조성계획
 - 광고물 부착위치 및 개수
 - 행사계획 및 VIP 일정
- 전시목적 사용 관련서류 제출[행사 1주전까지]
 - 전시부스, 무대, 설치 물 등
 - 작업신고서, 안전작업서약서, 기술지원신청서 외
- 행사운영 관련자료 제출
 - 행사장 조성계획, 운영 매뉴얼, VIP명단, 개막식 시나리오 등
 - 행사보험[영업배상책임보험] 증권 등

▲ 행사진행

- 행사관련 장치물 설치는 HICO 감독 하에 진행
- 시공은 지정등록업체를 통해서만 진행
- 행사진행관련 문의·요청사항이 있을 경우, 1층 웰컴센터로 문의 054)702-1056

▲ 유의사항

- 행사 7일전 담당 홀매니저가 행사 주최자에게 전화를 드리고 최종 세팅 세부사항등을 확인합니다. 이후 세팅 변경시 최소 3일전까지 홀매니저와 변동사항에 대한 협의를 해주셔야 합니다. 사전에 협의되지 않는 세팅변경에 대해서는 추가 세팅 비용이 청구됩니다.
- 회의실 내에서의 물품판매는 원칙적으로 금지되어 있습니다.
- 회의실에서 다과, 식사 등 연회 행사를 개최하고자 하실 경우, 사전에 임대담당자와 협의해 주시기 바랍니다.
- 회의실 시설을 훼손할 수 있는 구멍뚫기, 못박기, 접착제 등을 이용한 작업은 금지되어 있습니다.
- 행사 과정에서 HICO시설물 파손, 망실 시 회의실 운영규정에 따라 원상복구비가 청구됩니다.
- 회의실 운영에 대한 더 자세한 내용은 회의실/전시장 운영 규정을 참고하시기 바랍니다.

행사 부가서비스

▲ 각종로비 사용안내 및 주의사항

- 각종로비는 기본적으로 별도의 임대료가 부가되므로, 행사 관련 장치물[등록대, 접수대, 안내데스크, 현황판] 이외의 장치물 설치는 센터마케팅팀 계약담당자 및 홀매니저와 협의해야 합니다.
- 로비에서 전기, 전화, 인터넷은 사용가능 하지만, 가스, 수도, 압축공기는 사용할 수 없습니다.
- 장치물의 높이는 5m, 무게는 500kg/m²를 넘을 수 없습니다.
- 행사관련 장치물 설치는 HICO 감독 하에 진행하며, 영리목적의 판매시설 설치, 특정 업체 광고물 등은 금지되어 있습니다.

HICO ESG 경영

▲ ESG 경영 실천

- E: 하이코는 기후변화 및 탄소중립을 위해 글로벌 수준의 친환경 센터 유지
- S: 하이코는 상생협력·지역경제 활성화를 위해 경주 관광 ESG 아카데미 및 캠페인을 기획 및 운용
- G: 하이코는 투명하고 책임있는 센터운동을 위해 윤리준법 경영 실천

A/V장비, 비품, 기자재 임대

2023년 기준, VAT(10%)별도

구분	장비명	규격	임대료(원)		비고
			반일	전일	
영상	빔프로젝트 DLP	20,000 ANSI	500,000	800,000	
	빔프로젝터 DLP	16,000 ANSI	400,000	600,000	
	빔프로젝터 LCD	10,000 ANSI	200,000	300,000	
		6,000 ANSI	150,000	250,000	
	대형 LED-TV	삼성 85인치	700,000	700,000	
		삼성 55인치	300,000	300,000	
	이동식 스크린	200인치	150,000	250,000	
		80인치	40,000	60,000	
	프리젠티어	무선	5,000	5,000	
	프리젠티어	퍼펙트큐	100,000	100,000	
	비디오카메라(중계용)	HD파나소닉	100,000	100,000	
	PTZ중계용 카메라	MATRIX	250,000	300,000	
	크로마키 스크린	파랑	50,000	50,000	
	영상스위처	블랙매직	100,000	100,000	
	포디움 모니터	15인치	50,000	50,000	
	HDMI 분배기		30,000	30,000	
	24인치 모니터	24인치	30,000	30,000	
	화상회의카메라1	로지텍	80,000	80,000	
	화상회의카메라2	로지텍	150,000	150,000	
	언택트 패키지1	카메라 1대, 노트북 2대, 캡처보드, 조명 1대	300,000	300,000	
언택트 패키지2	카메라 2대, 노트북 2대, 캡처보드, 조명 2대	500,000	500,000		
음향	유선마이크	Beyerdynamic V50d	30,000	30,000	
	무선마이크	Shure SLX BETA2	50,000	50,000	
	핀마이크		50,000	50,000	
	델리게이션 컨트롤러	CCU-전원공급기	100,000	150,000	
	델리게이션 마이크	Televic Confidea	25,000	35,000	

2023년 기준, VAT(10%)별도

구분	장비명	규격	임대료(원)		비고
			반일	전일	
음향	어레이스피커패키지1	우퍼2+스피커4	600,000	600,000	
	어레이스피커패키지2	우퍼4+스피커6	900,000	900,000	
	소회의실 패키지1	믹스+스피커2	300,000	300,000	
	소회의실 패키지2	믹스+스피커4	400,000	400,000	
	음향콘솔	M32R	100,000	100,000	
센터보유	이동식 무대(대)	2,400×1,800×(H)6~800	50,000		3층 칸벤션홀
	이동식 무대(소)	2,400×1,800×(H)4~600	30,000		1~2층 회의실
	원형 테이블	Ø1,800	10,000		
	하이 테이블	Ø1,000	2,000		
	회의용 테이블 1	1,800×750	3,000		
	회의용 테이블 2	1,800×450	3,000		
	회의용 테이블 3	1,500×450	3,000		
	회의용 의자		2,000		
	연회용 의자		2,000		
	그랜드 피아노	YAMAHA CFX	500,000		조율 별도
	핀보드		2,000		
	연단	사회대, 강연대	5,000		
	차단봉		1,000		
	POP 스탠드	A3	2,000		
	화이트보드		2,000		
	테이블크로스	장	2,500		
	노트북	삼성	80,000		마우스, 포인터 포함
	외부	냉온수기		40,000	
생수		18.9L	7,000		

※ A/V장비임대는 1일 기준입니다

주요 비품리스트

비품	규격/사양	사용료(원)	비고	비품	규격/사양	사용료(원)	비고	비품	규격/사양	사용료(원)	비고		
	바퀴 테이블 · 의자 세트	1,800*450	테이블: 2,000 의자: 각 1,000	기본세팅		기본형 연단	650*500*1,200 (15EA)	기본세팅 부착형 폼보드 650(L) x 200(H) 자석 605(L) x 155(H)		포스터 보드	800*1,650	2,000	
	접이식 테이블 · 의자 세트	1,800*450	테이블: 3,000 의자: 각 2,000 테이블크로스 : 2,500	기본세팅		중형 연단	700*520*1,200 (3EA)	부착형 폼보드 700(L) x 640(L2) x 270(H) 자석 650(L) x 600(L2) x 225(H)		노트북 samsung 7spin	intel i7 15.6 inch HDMI, USB	80,000	프리젠테이션 (레이저 포인터) 제공
	접이식 테이블 · 의자 세트 2	1,500*450	테이블: 3,000 의자: 각 2,000 테이블크로스 : 2,500	기본세팅 부착형 폼보드 650(L) x 200(H) 자석 600(L) x 155(H)		대형 연단	920*520*1,270 (1EA)			냉온수기		냉온수기 40,000	보온통 (온수) 20,000원
	접이식 테이블 · 의자 세트 3	1,800*750	테이블: 3,000 의자: 각 2,000 테이블크로스 : 2,500	부착형 폼보드 695(L) x 640(L2) x 270(H) 자석 650(L) x 600(L2) x 225(H)		이동식 무대	1,800*2,400	50,000 H: 600~800				30,000 H: 400~600	

※ 그 외 AV장비 및 기자재는 별도 문의 바랍니다
[웰컴센터: 054702-1056]



38116 경상북도 경주시 보문로 507
507, Bomun-ro, Gyeongju-si, Gyeongsangbuk-do, 38116 Republic of Korea
www.hico.or.kr

HICO 이용문의 : 054)702-1056
HICO 대관문의 : 054)702-1052